TERMOSONDE PER CENTRALINE ELETTRONICHE

EC14S1

Внешний датчик температуры для электронных устройств.

СЕРТИФИКАТЫ И СТАНДАРТЫ

Соответствует стандарту CEI EN 60730-2-9.

УСТАНОВКА ВНЕШНЕГО ДАТЧИКА EC14S1

Необходимо установить внешний датчик на северной или северо-восточной стороне на середину высоты здания, вдали от окон, дверей, вентиляционных отверстий, выступающих наружу стен и т.д. Важно, чтобы на датчик не попадали прямые солнечные лучи.

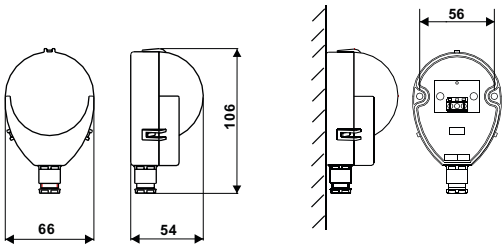

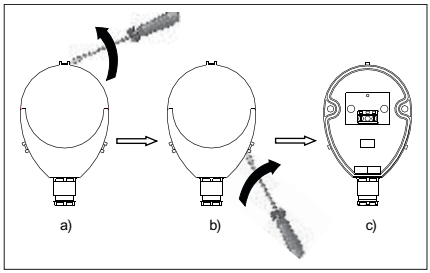

ФУНКЦИОНИРОВАНИЕ

Датчик температуры - это детектор, с помощью которого микропроцессор электронного устройства в непрерывном режиме получает информацию о температуре окружающей среды.

ХАРАКТЕРИСТИКА ВНЕШНЕГО ДАТЧИКА EC14S1

- Корпус датчика выполнен из прочного термопластика.
- Термочувствительный элемент - линейный термистор NTC.
- Встроенная двухполюсная выводная колодка для подключения.
- Степень защиты от влаги и пыли IP55.
- Кабельный сальник стандарта G1/4.
- Рабочая температура: -40 ÷ 80°C.